

## **BORDEREAU DE VERSEMENT TAXE D'APPRENTISSAGE**

**Au titre de 2021, le paiement doit être versé entre le 1er janvier 2021 et le 31 mai 2021.  
Il est calculé sur la base de la masse salariale de 2020.**

Nous vous remercions de compléter les informations ci-dessous afin de nous permettre de vous transmettre un reçu libératoire qui vous permettra de justifier de votre versement de la fraction de 13% de la taxe d'apprentissage.

Désignation de l'entreprise :

SIRET :

Activité principale exercée (APE) :

Adresse de l'entreprise :

Code postal :

Ville :

Contact (NOM Prénom et fonction) :

Téléphone :

Mail :

Votre masse salariale 2020 :

TA Globale (masse salariale X 0.68%) :

Solde TA 2021 13% :

Montant de votre versement au profit d'Auvergne-Rhône-Alpes Orientation :

€

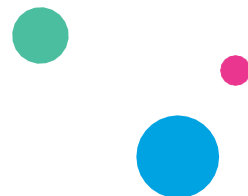

Mode de règlement :

Chèque (à l'ordre d'Auvergne-Rhône-Alpes Orientation)

Virement :

Banque : BNP Paribas

IBAN : FR76 3000 4022 4900 0120 5603 084

BIC : BNPAFRPPXXX

Domiciliation : CENTRE D'AFFAIRES LYON METROPOLE ENT

Date du versement :

Date :

Signature et cachet de l'entreprise :

Pour tout renseignement, veuillez prendre contact avec :

Noura GUERFI

Auvergne-Rhône-Alpes Orientation

04.80.92.00.66 / 07.57.00.71.89

noura.guerfi@auvergnerhonealpes-orientation.fr

**Bordereau de versement dûment complété à renvoyer à  
noura.guerfi@auvergnerhonealpes-orientation.fr**

[Tout savoir sur la taxe d'apprentissage | economie.gouv.fr](https://www.economie.gouv.fr)